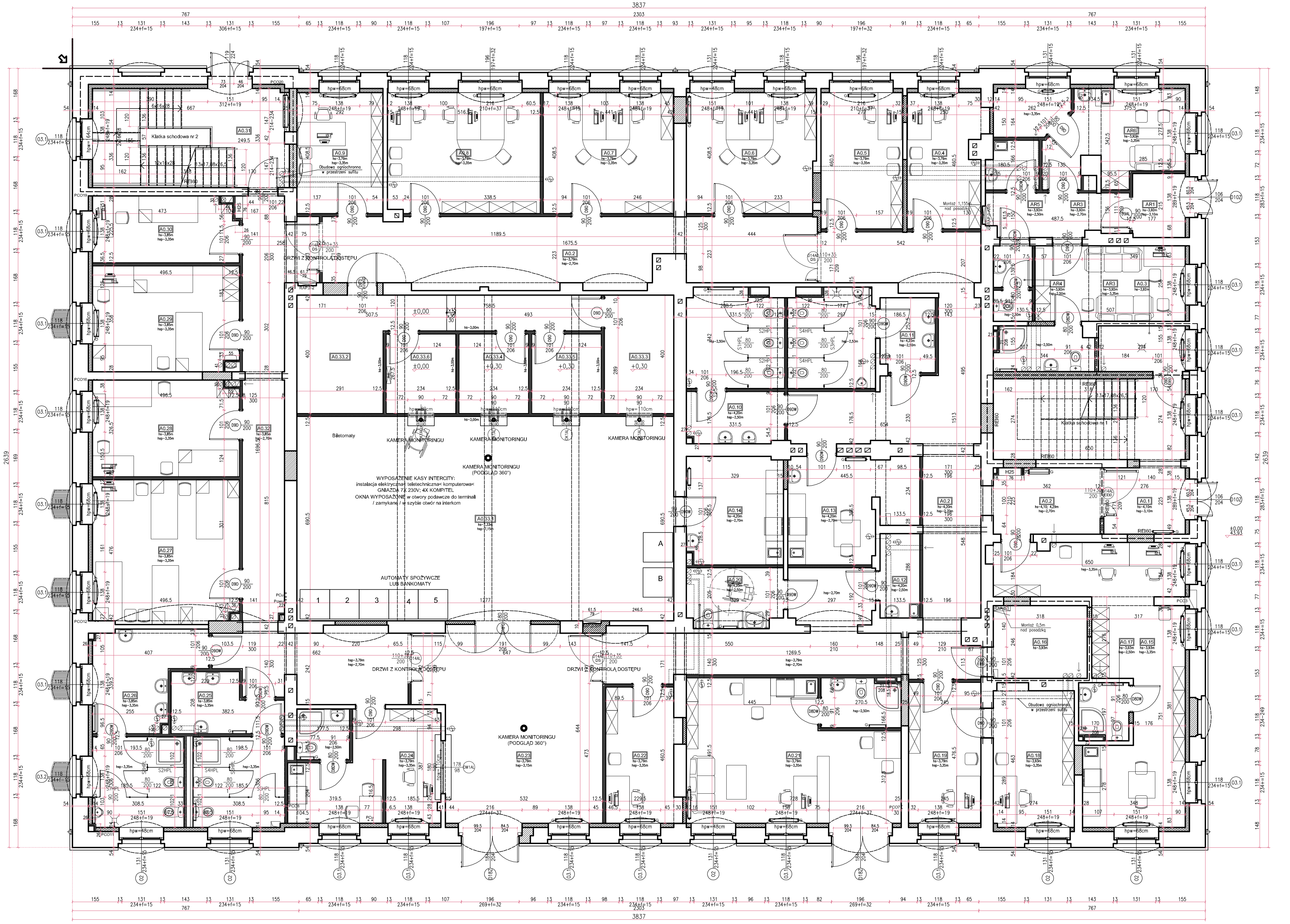

DWORZEC TYMCZASOWY

ZESTAWIENIE POMIESZCZEŃ PARTERU (POZIOM "0"):					
Nr	Nazwa pomieszczenia	Pow. użytkowa (m^2)	Wysokość pom. (m)	Typ posadzki	Typ sufitu
ZESPÓŁ POMIESZCZEŃ "ARRIVA":					
AR1	Wiatrołap	3,81	3,10	Gres	Kasetonowy
AR2	Komunikacja	6,88	2,70	Gres	Kasetonowy
AR3	Pokój wypoczynkowy z kabiną sanitarną	17,95	3,35; 2,50	Gres	Kasetonowy
AR4	Ustęp	3,16	2,50	Gres	Kasetonowy
AR5	Pomieszczenie porządkowe	2,82	2,50	Gres	Kasetonowy
AR6	Pokój socjalny + Wpłatomat	16,97	3,35	Gres	Kasetonowy
ZESPÓŁ POMIESZCZEŃ "ARRIVA" RAZEM:		51,59			
ZESPÓŁ POMIESZCZEŃ BIUROWO-NOCLEGOWYCH:					
A0.1	Klatka schodowa nr 1	24,01	–	Gres	–
A0.2	Komunikacja	104,35	2,70	Gres	Kasetonowy
A0.3	Pomieszczenie techniczne – CO	4,56	2,70	Gres	Tynkowany
A0.4	Pokój biurowy	11,23	2,70	Gres	Kasetonowy
A0.5	Pokój biurowy	12,76	2,50	Gres	Kasetonowy
A0.6	Pokój biurowy	17,79	2,50	Gres	Kasetonowy
A0.7	Pokój biurowy	18,01	2,65	Gres	Kasetonowy
A0.8	Pokój biurowy	21,03	2,65	Gres	Kasetonowy
A0.9	Pokój biurowy	11,93	2,65	Gres	Kasetonowy
A0.10	Ustęp damski	16,53	2,65	Gres	Kasetonowy
A0.11	Ustęp męski	14,27	2,65	Gres	Kasetonowy
A0.12	Pomieszczenie porządkowe	3,82	2,65	Gres	Kasetonowy
A0.13	Pokój śniadań	14,03	2,70; 2,40	Gres	Kasetonowy
A0.14	Zaplecze sali wielofunkcyjnej	11,88	2,70	Gres	Kasetonowy
A0.15	Pokój biurowy	33,30	2,70	Gres	Kasetonowy
A0.16	Pomieszczenie techniczne – Rozdzielnia	7,82	2,70	Gres	Tynkowany
A0.17	Łazienka monitoringu admin.	3,30	2,70	Gres	Kasetonowy
A0.18	Pokój biurowy	12,67	2,70	Gres	Kasetonowy
A0.19	Pokój biurowy	11,67	2,70	Gres	Kasetonowy
A0.20	Ustęp NPS	6,49	2,70	Gres	Kasetonowy
A0.21	Pokój dyżurnego ruchu z kabiną sanitarną	35,05	2,70	Gres	Kasetonowy
A0.22	Pokój biurowy	10,57	2,70	Gres	Kasetonowy
A0.23	Hol wejściowy	38,21	2,70	Gres	Kasetonowy
A0.24	Recepcja z zapleczem i kabiną sanitarną	18,72	2,94	Gres	Kasetonowy
A0.25	Łazienka damska	15,90	2,94	Gres	Kasetonowy
A0.26	Łazienka męska	20,04	2,94	Gres	Kasetonowy
A0.27	Pokój biurowy – noclegowy	23,93	2,94	Gres	Kasetonowy
A0.28	Pokój biurowy – noclegowy	16,05	2,94	Gres	Kasetonowy
A0.29	Pokój biurowy – noclegowy	17,55	2,94	Gres	Kasetonowy
A0.30	Pokój biurowy – noclegowy	10,86	2,94	Gres	Kasetonowy
A0.31	Klatka schodowa nr 2	22,93	–	Gres	–
A0.32	Komunikacja	37,76	2,94	Gres	Kasetonowy
ZESPÓŁ POMIESZCZEŃ BIUROWO-NOCLEGOWYCH RAZEM:		629,02			
ZESPÓŁ POMIESZCZEŃ DWORCA TYMCZASOWEGO:					
A0.33.1	Hol kasowy / Poczekalnia	88,18	6,99	Gres	Kasetonowy
A0.33.2	Monitoring / Komunikacja	20,51	6,99	Gres / Wykładzina PVC na podeście	Kasetonowy
A0.33.3	Informacja	9,36	6,99	Wykładzina PVC na podeście	Kasetonowy
A0.33.4	Kasa biletowa – PKP Przewozy Regionalne	6,26	6,99	Wykładzina PVC na podeście	Kasetonowy
A0.33.5	Kasa biletowa – PKP Intercity	6,26	6,99	Wykładzina PVC na podeście	Kasetonowy
A0.33.6	Kasa biletowa – PKP Intercity	6,26	6,99	Gres	Kasetonowy
ZESPÓŁ POMIESZCZEŃ DWORCA TYMCZASOWEGO RAZEM:		136,83			
PARTER (POZIOM "0") RAZEM:		817,44			

LEGENDA:

Ściany istniejące;

Ściany projektowane – Cegła ceramiczna pełna;

Ściany projektowane – Bloczek gazobetonowy;

Ściany projektowane w systemie lekkiej zabudowy – Płyty G-K na ruszcie stalowym;

Ściany projektowane w systemie lekkiej zabudowy – Płyty G-K na ruszcie stalowym wzmocnione blachą stalową gr.1mm;

Zabudowy systemowe kabin sanitarnych – Laminat HPL z systemem okuć i mocowań;

Ściany wyburzane;

Elementy wyburzane;

Otwory do zamurowania – Cegła ceramiczna pełna;

Otwory do zamurowania – Bloczek gazobetonowy;

Otwory do przemurowania – Cegła ceramiczna pełna;

Otwory do przemurowania – Bloczek gazobetonowy;

Otwory do wybicia;

Otwory do powiększenia;

Termoizolacja wewnętrzna projektowana – Mineralna płyta izolacyjna;

REI60, EI30 Wymagania P-POŻ dla wbudowanych materiałów;

Pomieszczenia wydzielone P-POŻ;

hs=3,85m Wysokość pomieszczenia mierzona od wykończonej podłogi do spodu istniejącego lub projektowanego stropu;

hsp=3,35m Wysokość pomieszczenia mierzona od wykończonej podłogi do spodu projektowanego sufitu podwieszonego;

hś=3,00m Wysokość ścianki działowej;

hpw=69cm Wysokość mierzona od wykończonej podłogi do górnego poziomu wykończonego parapetu;

Miejsca podłączenia wentylatorów kanałowych;